

# 大學多元入學

20230916 家長說明會

大理高中輔導老師王怡文

# 考招重要時程

高三上  
11~12 月

特殊選才  
招生作業

高三寒假  
1 月

學 測

高三下  
3 月

繁星推薦  
招生作業

高三課程  
結束後

5 月初 ~  
6 月初

申請入學  
招生作業

高三  
畢業後

7 月中

分科  
測驗

高三  
畢業後

7 ~ 8 月

分發入學  
招生作業

# 重要考試

高中英語  
聽力測驗

112/10/21  
112/12/16



學科  
能力測驗

113/1/22-24

術科考試

美術：113/1/29-30  
體育：113/2/2-4  
音樂：113/2/5-7

分科測驗

113/7/12-13

英聽

學測

術科

分科

考試日期

113/1/20(六)-22(一)

考試科目

測驗範圍

考試時間

國文(國綜/國寫)

必修國文

國綜90min  
國寫90min

英文

必修英文

100min

數學A

高一必修數學  
高二必修數學A類

100min

數學B

高一必修數學  
高二必修數學A類

100min

社會

必修地理、歷史、公民

110min

自然

必修物理、化學、生物、地科  
(含探究與實作)

110min

自由  
選考各管道  
最多採計  
4科成績每科最高  
15級分

特殊選才

繁星推薦

個人申請

登記分發

113學年度

大學多元入學手冊P18

英聽

學測

術科

分科

考試日期

113/7/12(五)-13(六)

考試科目

測驗範圍

考試時間

數學甲

高一必修數學+高二必修  
數學A類+數學甲類

歷史

必修歷史+加深加廣選修歷史

地理

必修地理+加深加廣選修地理

公民

必修公民+加深加廣選修公民

物理

必修物理+加深加廣選修物理

化學

必修化學+加深加廣選修化學

生物

必修生物+加深加廣選修生物

80min

特殊選才

繁星推薦

個人申請

登記分發

自由  
選考

每科最高  
60級分

英聽

學測

術科

分科

考試日期	112/10/21(六)、112/12/16(六)，皆可自由報考
考試科目	英語聽力測驗
考試範圍	高一、二必修英文
成績計算	分A、B、C、F等第制，擇優使用

升學管道	繁星推薦	個人申請	登記分發
今年使用英聽成績 作為檢定門檻科系	44間科系 (19A、19B、6C)	34間科系 (15A、16B、3C)	29間科系 (13A、13B、3C)

特殊選才

繁星推薦

個人申請

登記分發

英聽

學測

術科

分科

## 音樂

主修  
副修  
樂理  
聽寫  
視唱

## 美術

素描  
彩繪技法  
創意表現  
水墨書畫  
美術鑑賞

## 體育

60公尺立姿快跑  
20秒反覆側步  
1分鐘屈膝仰臥起坐  
立定連續三次跳  
1600公尺跑走

特殊選才

繁星推薦

個人申請

登記分發



# 大學多元入學升學管道架構



繁星推薦

113年3月至6月



申請入學

113年3月至6月



分發入學

113年6月至8月

高中英語聽力測驗

學科能力測驗

術科考試



繁星推薦  
報名  
(統一彙辦)



第一階段  
篩選作業  
(第8類)

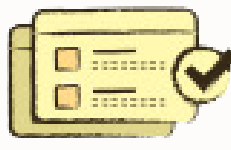

甄選會公告  
錄取名單  
(第1-7類)



申請入學報名  
(統一彙辦)

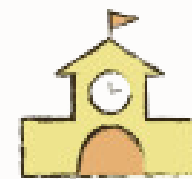

第二階段  
大學甄試  
(第8類)

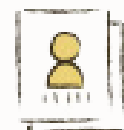

大學公告  
錄取名單  
(第8類)

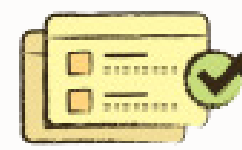

甄選會公告  
錄取名單  
(第8類)

錄取生放棄入學資格

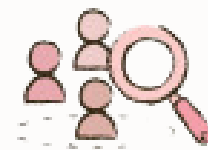

第一階段  
篩選作業

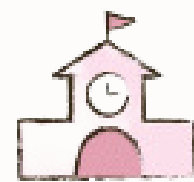

第二階段  
大學甄試



大學公告  
錄取名單

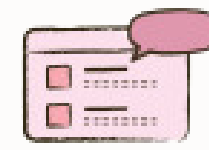

正備取生  
上網登記  
就讀志願序

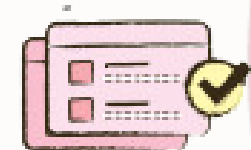

甄選會公告  
統一分發  
結果

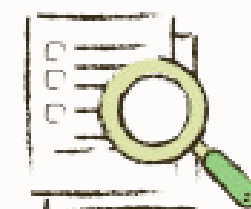

證明文件審查  
(含學力、特種生加分優待  
或英聽免檢定資格審查)

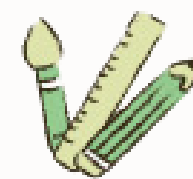

分科測驗  
(校系採計至少1科)  
(學科能力測驗、分科  
測驗、術科考試合計  
採3-5科)

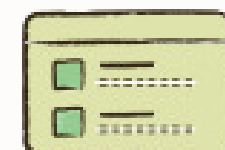

考生網路  
登記分發志願  
(考分會)



考分會  
公告分發  
入學錄取  
結果

113學年度

大學多元入學手冊P6-7



# 大理高中學生的升學管道

特殊  
選才

繁星  
推薦

個人  
申請

登記  
分發

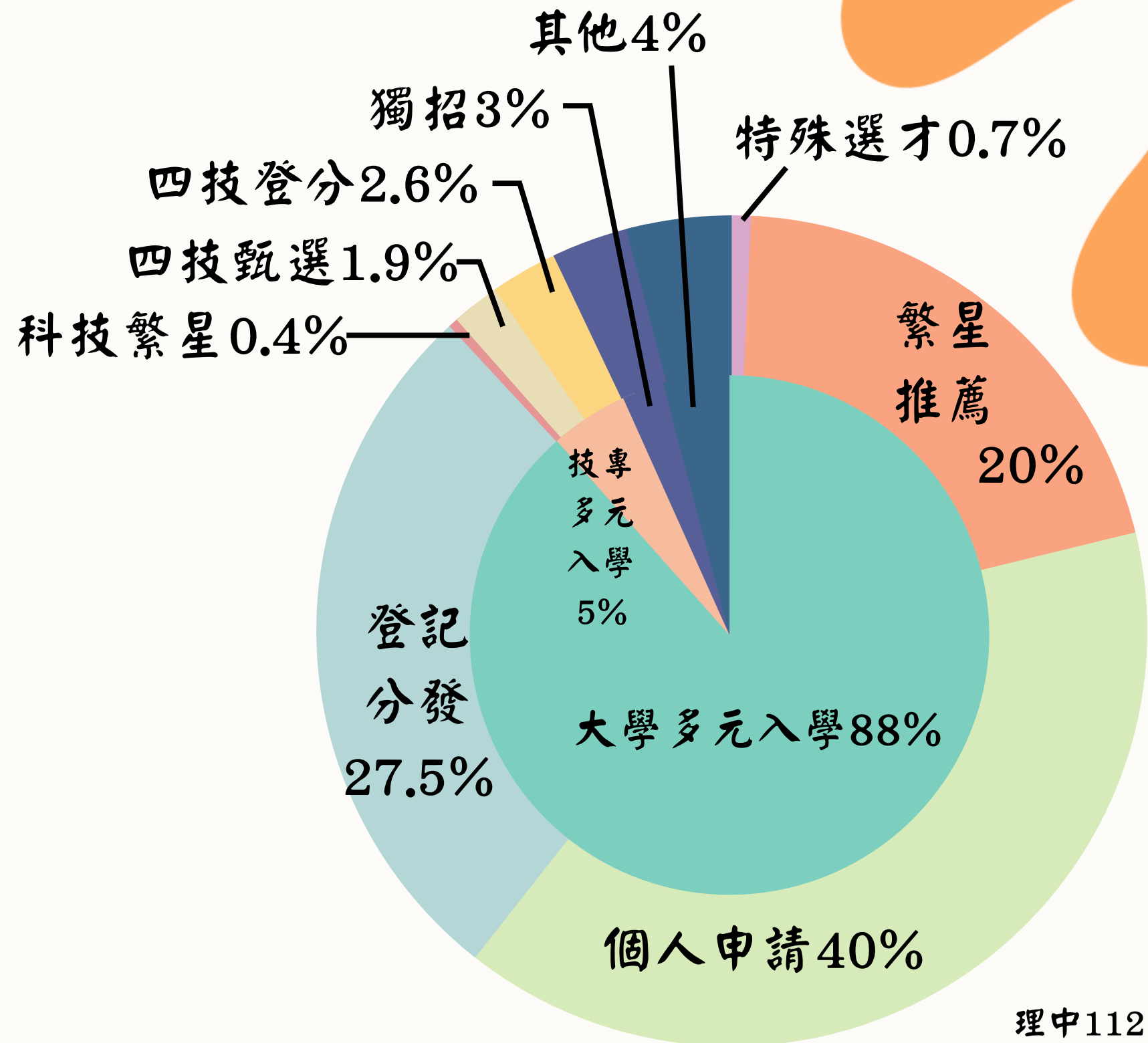

# 特殊選才



## 招生方式

1. 資料書審+面試
2. 不看學測成績
3. 各校單獨招生，各校系自訂標準



## 招生期程

10月底前公告簡章，11-12月各校辦理招生，隔年1月放榜。



## 適用對象

1. 具有單一學科的能力天賦，或具有藝能類的特殊才藝專長。
2. 具有創新能力與思維，或卓越的領導統御能力。
3. 具有特殊優良行為(國際志工、公益楷模.....等)
4. 具有逆境向學的精神。
5. 不同教育資歷，如：境外臺生、新住民及其子女、經濟弱勢學生（中低收入或特殊境遇）、實驗教育學生，以及持有境外學歷報考且同時有國外具公信力之入學用大型測驗成績的同學等。

特殊選才

繁星推薦

個人申請

登記分發



## 112 學年度 大學辦理特殊選才招生

### 查詢條件設定

學校區域

-- 請選擇 --

學校立別

-- 請選擇 --

招生學校

-- 請選擇 --

計畫類

-- 請選擇 --

特殊才能

☐ 是

不同教育資歷

☐ 境外臺生 ☐ 境外臺生 ☐ 新住民及其子女 ☐ 新住民及其子女 ☐ 實驗教育學生 ☐ 實驗教育學生 ☐ 經濟弱勢學生

☐ 經濟弱勢學生 ☐ 持境外學歷報考且同時持國外具公信力之入學用大型測驗成績者

☐ 持境外學歷報考且同時持國外具公信力之入學用大型測驗成績者 ☐ 在地學生 ☐ 在地學生 ☐ 其他

☐ 其他(應與資安相關領域有關) ☐ 具備低收入戶、中低收入戶資格

☐ 家庭總收入平均分配全家人口，每人每月在最低生活費及家庭財產雖未符前述資格之規定，但接近中央、直轄市主管機關公告之當年度金額等，且經所屬高中審認為具有特殊值得推薦之事蹟者

☐ 特殊境遇家庭子女或孫子女

考試日期

YYYY/MM/DD

~

YYYY/MM/DD

註：各校招生資訊以各校公告招生簡章為準。

搜尋

清除

## 特殊選才網站



# 繁星推薦



## 申請資格

1. 全程就讀同一所高中
2. 修滿高一、高二各學期之應屆畢業生
3. 且高中前五個學期學業成績總平均全校排名百分比符合大學之規定(校排百分比前20%、30%、40%、50%)
4. 學科能力測驗成績通過校系之檢定標準

校碼	校名	「在校學業成績」全校排名百分比標準	學群類別	各學群可選填志願數		學群類別	各學群可選填志願數	
				招生	外加		招生	外加
001	國立臺灣大學	前20%	第一類學群	12	3	第五類學群	--	--
			第二類學群	9	1	第六類學群	--	--
			第三類學群	10	2	第七類學群	--	--
			第四類學群	--	--	第八類學群	1	--
002	國立臺灣師範大學	前20%	第一類學群	9	9	第五類學群	2	--
			第二類學群	8	4	第六類學群	--	--
			第三類學群	2	2	第七類學群	1	--
			第四類學群	--	--	第八類學群	--	--
003	國立中興大學	前30%	第一類學群	10	10	第五類學群	--	--
			第二類學群	17	15	第六類學群	--	--
			第三類學群	14	13	第七類學群	--	--
			第四類學群	--	--	第八類學群	--	--

檢定標準：填志願時各校系設的最低門檻，未達標準不能報名。

依各科全體到考考生成績計算，分做五標。

- 頂標：該科成績位於PR88
- 前標：該科成績位於PR75
- 均標：該科成績位於PR50
- 後標：該科成績位於PR25
- 底標：該科成績位於PR12



113學年度

大學多元入學手冊P24、P32

特殊選才

繁星推薦

個人申請

登記分發



🎯 各大學依學系性質分學群招生

- 第一類學群：文、法、商、社會科學、教育、管理。
- 第二類學群：理、工等學系。
- 第三類學群：醫藥、生命科學、農等相關學系。
- 第四類學群：音樂相關學系。
- 第五類學群：美術相關學系。
- 第六類學群：舞蹈相關學系。
- 第七類學群：體育相關學系。
- 第八類學群：醫學系、牙醫系。

填志願的時候，只能選**一間學校的某一類學群**，志願科系數量則依簡章規定。

大理高中301-308學術學程的學生可以填的學群：第一類、第二類、第三類、第八類

校碼	校名	「在校學業成績」全校排名百分比標準	學群類別	各學群可選填志願數		學群類別	各學群可選填志願數	
				招生	外加		招生	外加
001	國立臺灣大學	前20%	第一類學群 第二類學群 第三類學群 第四類學群	12 9 10 --	3 1 2 --	第五類學群 第六類學群 第七類學群 第八類學群	-- -- -- 1	-- -- -- --
002	國立臺灣師範大學	前20%	第一類學群 第二類學群 第三類學群 第四類學群	9 8 2 --	9 4 2 --	第五類學群 第六類學群 第七類學群 第八類學群	2 -- 1 --	-- -- -- --
003	國立中興大學	前30%	第一類學群 第二類學群 第三類學群 第四類學群	10 17 14 --	10 15 13 --	第五類學群 第六類學群 第七類學群 第八類學群	-- -- -- --	-- -- -- --

特殊選才

繁星推薦

個人申請

登記分發

## 繁星推薦流程

符合校系設定之校排%、學測/英聽/術科門檻

高中學校依學群推薦排序(每學群至多推薦2名)

比序

1高中校排百分比

2-7學測成績或單科學業校排%

第1-7類學群：錄取

錄取生若放棄入學資格，不得參加個人申請  
(未錄取可參加)

第8類學群：面試

錄取

A校 校排1%  
學測國文13級分

B校 校排2%  
學測國文15級分

國立臺灣大學 中國文學系		學測、英聽檢定		分發比序項目
		科目	標準	
校系代碼	00101	國文	頂標	1、在校學業成績全校排名百分比
學群類別	第一類學群	英文	前標	2、學測國文級分
招生名額	6	數學A	--	3、學測英文級分
可填志願數	12	數學B	前標	4、國語文學業成績總平均全校排名百分比
外加名額	無	社會	前標	5、英語文學業成績總平均全校排名百分比
可填志願數	--	自然	--	6、學測社會級分
		英聽	--	7、歷史學業成績總平均全校排名百分比
備註		1.本系教育目標在厚植學生人文能力，以「語文表達能力」為主，「經典詮釋能力」為輔。開設課程強調文獻解讀的紮實訓練，進而啟發學生之感性體悟、理性認知及創作或研究興趣。適合對中國文學、語言與學術思想具廣泛興趣的學生。 2.聯絡電話：(02)33664003 3.本系網址：http://www.cl.ntu.edu.tw/		

第一輪分發，各大學錄取同一高中學生以一名為限。  
校系於第一輪分發後仍有缺額者，就缺額校系依前項分發原則進行第二輪分發，第二輪分發各高中錄取人數不限。

特殊選才

繁星推薦

個人申請

登記分發

第一類學群

第二類學群

第三類學群

A校

B校

C校

×

×

高中學校依學群推薦排序  
(每學群至多推薦2名)

- 1
- 2
- 3
- 4
- 5
- 6
- 7
- 8



	第一類學群		第二類學群		第三類學群	
A校			1		7	8
B校	4		5		2	
C校	3	6			×	×

若對同一大學推薦超過一位學生時，高中端必須排定學生之推薦  
順位，推薦順位即為校排成績順序（%數越小越前面）

校排成績愈好，機會越高 學校優先推薦

特殊選才

繁星推薦

個人申請

登記分發

## 第一類學群

## 第二類學群

## 第三類學群

A校

1



7

8

未分發

B校

4

5

C校

3

6

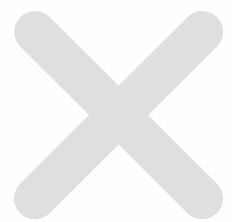
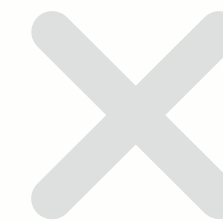

因為第一輪分發，各大學錄取同一高中學生以一名為限，  
因此如果已經有前面序位的同學錄取了，後面序位的就要  
等到「第二輪分發」

特殊選才

繁星推薦

個人申請

登記分發

## 第一類學群

## 第二類學群

## 第三類學群

A校

1

勝

7

8

B校

4

勝

5

未分發

2

負

C校

3

6

×

×

如果在第一輪分發的時候，推薦順位前面的人落榜，後面推薦的人就有機會在第一輪分發錄取。

特殊選才

繁星推薦

個人申請

登記分發

	第一類學群	第二類學群	第三類學群
A校		1 勝	7 負 8 勝
B校	4 勝	5 負	2 負
C校	3 勝 6 勝		×

繁星上榜者如果要放棄錄取資格，不得參加個人申請。

特殊選才

繁星推薦

個人申請

登記分發



## 如何提高錄取機會？

- 1.校排前10%的學生錯開選擇不同的大學，可提高錄取機會，因部分學系二輪分發可能已無名額。
- 2.國立及私立前段大學第二輪分發錄取條件通常提高（因為不受限一校一名額）
- 3.選填學校不要只侷限在北部
- 4.國立大學中後段、私立大學前段的二輪分發錄取機會增加（校排25%-35%不要放棄）

		報名繁星人數	錄取人數	錄取率
去年繁星成果	1-10%	27人	25人	92%
	11-20%	25人	16人	64%
	21-50%	50人	15人	30%

特殊選才

繁星推薦

個人申請

登記分發





大學甄選入學委員會

College Admissions Committee

大學招生委員會聯合會

[回首頁](#)
[申請入學](#)

113 繁星推薦

大學之位 為您預留



[校系分則查詢](#)
[網路購買簡章](#)
[聽障生免英聽檢定](#)
[錄取\(篩選\)結果查詢](#)
[網路聲明放棄](#)

個人密碼設定

MAIN MENU

- ▶ 訊息公告
- ▶ 法令規章
- ▶ 重要時程
- ▶ 簡章發售
- ▶ 簡章公告
- ▶ 統計資料
- ▶ 下載專區
- ▶ 相關網站
- ▶ 歷年資料

高中作業資訊系統

大學作業資訊系統

訊息公告 News

最新消息

請留意！甄選委員會發送之簡訊，不會要求考生回摺

112/09/13	[系統公告]	113甄選作業資訊安全管理(ISMS)、個人資料保護管理(PIMS)維護及驗證委外服務案 招標公告
112/09/05	[其他事項]	113學年度大學『繁星推薦』暨『申請入學』等2種類招生簡章印製與裝寄作業招標公告
112/09/01	[招生試務]	111學年度入學學生高一在校學業成績檔案規格
112/08/31	[招生試務]	113學年度大學「繁星推薦」招生檢定科目採計「大學入學考試中心高中英語聽力測驗成績」之校系一覽表
112/08/23	[系統公告]	113繁星推薦已更新上線，112繁星推薦相關資料，請至歷年資料查詢，謝謝。
112/07/27	[會議簡報]	112學年度大學繁星推薦、申請入學招生作業檢討會會議資料(大學承辦老師使用)

瀏覽頁數： 1 [\[全部\]](#)

## 繁星推薦網站



特殊選才

繁星推薦

個人申請

登記分發

# 個人申請



## 招生方式

1. 學生可填一般大學6個志願，科技大學6個志願。(可同時申請)
2. 第一階段依學測成績進行檢定與篩選。
3. 第二階段為「指定項目甄試」，內容由各校系自訂。
4. 通過第一階段考生，需依各校系規定繳交審查資料，考生可自高中學習歷程資料庫勾選資料檔案上傳，或自行製作PDF格式檔案後上傳，每一校系「勾選上傳」或「PDF上傳」僅限則一方式辦理。
5. 所有正備取生皆須在112/6/8-9至甄選會上網登記志願序，否則視同放棄錄取資格，不予分發。



# 個人申請流程

通過校系檢定標準，可填6大學6科大志願系

校系篩選第一階段通過名單

第二階段，各校系自辦指定項目甄試

公告錄取名單

正備取生網路登記就讀志願序

通過檢定標準，依篩選倍率由大到小進行篩選

第二階段指定項目甄試

國立臺灣大學 中國文學系		學測、英聽篩選方式			甄選成績採計方式及佔總成績比例				甄選總成績同分參酌之順序	
		第一階段			第二階段					
		科目	檢定	篩選倍率	學測成績採計方式	佔甄選總成績比例	指定項目	檢定		佔甄選總成績比例
校系代碼	001012	國文	前標	3	*1.50	40%	審查資料	70分	25%	一、學科能力測驗成績
招生名額	21	英文	均標	6	*1.00		語文測驗筆試	--	20%	二、語文測驗筆試
性別要求	無	數學B	均標	--	--		寫作筆試	--	15%	三、寫作筆試
預計甄試人數	63	社會	均標	8	*1.00					
原住民外加名額	無									離島外加名額縣市別限制
離島外加名額	無									(無)
願景計畫外加名額	無									
指定項目甄試費	1500	指定項目內容	審查資料	項目：修課紀錄(A)、課程學習成果(B、C)、多元表現(F、J、K、N)、學習歷程自述(O、P、Q) ※ <u>項目內容請參照本簡章「貳、分則」乙、審查資料項目內容對照表</u> (第20頁)。						
寄發(或公告)指定項目甄試通知	112.3.3			說明：1.A、O、P、Q必備，其餘選備。選備至少2項，至多3項。2.B限文史哲小論文，C包含文學創作、編輯報刊、專題報導或文學展演等，BC必選至少1項。FJK至少1項。J限文史哲各類競賽(可附作品)。K限報刊雜誌公開發表之文學作品或評論。3. O、P各600字以內，Q300字以內。O須說明選修與本系領域相關課程之動機理由及心得。						
繳交資料截止	112.5.7			1.筆試時間：5月19日(五)8:50-10:30寫作，10:50-12:30語文測驗 2.筆試地點：請於5月18日(四)10:00起逕至本系網頁查詢。						
指定項目甄試日期	112.5.1			甄試說明						
榜示	112.6.1									
總成績複查截止	112.5.3									
同級分(分數)超額篩選方式		一、學測國文、英文、數學B、社會之級分總和 二、學測英文級分 三、學測社會級分								
備註		1.審查資料若有補充說明，將公告於本系網頁，考生請自行上網參看。 2.本系參加校內聯合分發，請見「本校重要事項說明」。 3.聯絡電話：(02)33664003。 4.本系網址：http://www.cl.ntu.edu.tw。 5.通過第一階段篩選者，請務必於報名前至https://reg.aca.ntu.edu.tw/112app.asp詳閱本校招生須知，報名及繳費至5月7日止。								

特殊選才

繁星推薦

個人申請

登記分發

國立臺灣大學 中國文學系		學測、英聽篩選方式			甄選總成績採計方式及佔總成績比例				甄選總成績同分參酌之順序	
		第一階段			第二階段					
		科目	檢定	篩選倍率	學測成績採計方式	佔甄選總成績比例	指定項目	檢定		佔甄選總成績比例
校系代碼	001012	國文	前標	3	*1.50	40%	審查資料	70分	25%	一、學科能力測驗成績 二、語文測驗筆試 三、寫作筆試
招生名額	21	英文	均標	6	*1.00		語文測驗筆試	--	20%	
性別要求	無	數學B	均標	--	--		寫作筆試	--	15%	
預計甄試人數	63	社會	均標	8	*1.00					
原住民外加名額	無									離島外加名額縣市別限制
離島外加名額	無									(無)
願景計畫外加名額	無									
指定項目甄試費	1500									術表現(F、J、K、N)、學習歷程自述(O、P、Q)
寄發(或公告)指定項目甄試通知	112.3.30									、 <a href="#">審查資料項目內容對照表</a> (第20頁)。
繳交資料截止	112.5.7									多3項。2. B限文史哲小論文，C包含文學創作、編輯報刊、專題報導或文學展演類競賽(可附作品)。E限報刊雜誌公開發表之文學作品或評論。3. O、P各600字以內，敘述動機理由及心得。
指定項目甄試日期	112.5.19									10-12:30語文測驗 網頁查詢。
榜示	112.6.5									
總成績複查截止	112.5.31									文級分 三、學測社會級分
同級分(分數)超額篩選方式										上網參看。
備註		1. 審查資料項目內容對照表(第20頁)。 2. 本系參見招生簡章。 3. 聯絡電話：(02)33664003。 4. 本系網址：http://www.cl.ntu.edu.tw。 5. 通過第一階段篩選者，請務必於報名前至 <a href="https://reg.aca.ntu.edu.tw/112app.asp">https://reg.aca.ntu.edu.tw/112app.asp</a> 詳閱本校招生須知，報名及繳費至5月7日止。								

校系基本資料

※指定項目甄試費用

※審查資料繳件時間

※指定項目甄試日期

※放榜時間（榜示）

## 校系基本資料

※指定項目甄試費用

※審查資料繳件時間

※指定項目甄試日期

※放榜時間（榜示）

特殊選才

繁星推薦

個人申請

登記分發

招生名額21人

通過檢定標準，依篩選倍率由大到小進行篩選

社會(8)>>英文(6)>>國文(3)

倍率大的不要太差，倍率小的越高分越好

國立臺灣大學 中國文學系		學測、英聽篩選方式			甄選總成績採計方式及佔總成績比例				甄選總成績同分參酌之順序		
		第一階段			第二階段						
		科目	檢定	篩選倍率	測成績採計方式	佔甄選總成績比例	指定項目	檢定	佔甄選總成績比例	一、學科能力測驗成績	
校系代碼 001012		國文	前標	3	*1.50		審查資料	70分	25%		
招生名額 21		英文	均標	6	*1.00						
註冊表示 無		數學B	均標	--	--						
預計甄試人數 63		社會	均標	8	*1.00						
原住民外加名額 無											
離島外加名額 無											
願景計畫外加名額 無											
指定項目甄試費	1500	指定項目內容	審查資料	項目：修課紀錄(A) ※項目內容說明：1.A、O、P、Q必備，BC必選至少1項。FIK至少1項。J限文史哲各類競賽(可附作品)。K限報刊雜誌公開發表之文學作品或評論。3. O、P各600字以內，Q300字以內。Q須說明選修與本系領域相關課程之動機理由及心得。							
寄發(或公告)指定項目甄試通知	112.3.30										
繳交資料截止	112.5.7										
指定項目甄試日期	112.5.19			1.筆試時間：5月19日(五)8:50-10:30寫作，10:50-12:30語文測驗 2.筆試地點：請於5月18日(四)10:00起逕至本系網頁查詢。							
榜示	112.6.5										
總成績複查截止	112.5.31	甄試說明									
同級分(分數)超額篩選方式				一、學測國文、英文、數學B、社會之級分總和 二、學測英文級分 三、學測社會級分							
備註		1.審查資料若有補充說明，請於報名前逕至本系網頁查詢。 2.本系參加校內聯合分發，請見「本校重要事項說明」。 3.聯絡電話：(02)33664003。 4.本系網址：http://www.cl.ntu.edu.tw。 5.通過第一階段篩選者，請務必於報名前至https://reg.aca.ntu.edu.tw/112app.aspx詳閱本校招生須知，報名及繳費至5月7日止。									

第一階段  
先檢定，後篩選(大→小)

如果最後篩選超過63人，進行超額篩選的比序

預計甄試人數63人

根據社會成績  
擇優選取招生名額  
8倍的人

$$21 \times 8 = 168$$

根據英文成績  
擇優選取招生名額  
6倍的人

$$21 \times 6 = 126$$

根據國文成績  
擇優選取招生名額  
3倍的人

$$21 \times 3 = 63$$

申請這科系的總人數

特殊選才

繁星推薦

個人申請

登記分發

國立臺灣大學 中國文學系		學測、英聽篩選方式			甄選總成績採計方式及佔總成績比例			甄選總成績同分參酌之順序		
		第一階段			第二階段					
		科目	檢定	篩選倍率	學測成績採計方式	佔甄選總成績比例	指定項目		檢定	佔甄選總成績比例
校系代碼	001012	國文 英文 數學B 社會	前標	3	*1.50	40%	審查資料	70分	25%	一、學科能力測驗成績 二、語文測驗筆試 三、寫作筆試
招生名額	21		均標	6	*1.00		語文測驗筆試	--	20%	
性別要求	無		均標	--	--		寫作筆試	--	15%	
預計甄試人數	63		均標	8	*1.00					
原住民外加名額										離島外加名額縣市別限制
離島外加名額										(無)
願景計畫外加名額										
指定項目甄試日期										學習成果(B、C)、多元表現(F、J、K、N)、學習歷程自述(O、P、Q) <a href="#">簡章「貳、分則」乙、審查資料項目內容對照表</a> (第20頁)。
寄發(或公告)指定項目甄試通知										除選備。選備至少2項，至多3項。2. B限文史哲小論文，C包含文學創作、編輯報刊、專題報導或文學展演 K至少1項。J限文史哲各類競賽(可附作品)。K限報刊雜誌公開發表之文學作品或評論。3. O、P各600字以 明選修與本系領域相關課程之動機理由及心得。
繳交資料截止										10:50-10:30寫作，10:50-12:30語文測驗 (四)10:00起逕至本系網頁查詢。
指定項目甄試日期										
榜示	112.6.5		說明							
總成績複查截止	112.5.31									
同級分(分數)超額篩選方式		一、學測國文、英文、數學B、社會之級分總和 二、學測英文級分 三、學測社會級分								
備註		1.審查資料若有補充說明，將公告於本系網頁，考生請自行上網參看。 2.本系參加校內聯合分發，請見「本校重要事項說明」。 3.聯絡電話：(02)33664003。 4.本系網址：http://www.cl.ntu.edu.tw。 5.通過第一階段篩選者，請務必於報名前至https://reg.aca.ntu.edu.tw/112app.asp詳閱本校招生須知，報名及繳費至5月7日止。								

第二階段甄試項目：  
依校系自訂，可能包含  
審查資料、面試、  
筆試、小論文.....等

**第二階段甄試項目：**  
依校系自訂，可能包含審查資料、面試、筆試、小論文.....等

特殊選才

繁星推薦

個人申請

登記分發

國立臺灣大學 中國文學系		學測、英聽篩選方式		甄選總成績採計方式及佔總成績比例			甄選總成績同分參酌之順序
		第一階段		第二階段			
		佔甄選總成績比例		指定項目	檢定	佔甄選總成績比例	
		40%		審查資料 語文測驗筆試 寫作筆試	70分 -- --	25% 20% 15%	
校系代		一、學科能力測驗成績					
招生名		二、語文測驗筆試					
性別要		三、寫作筆試					
預計甄試							
原住民外		離島外加名額縣市別限制					
離島外加名		(無)					
願景計畫外加名額		無					
指定項目甄試費		1500					
寄發(或公告)指定項目甄試通知		112.3.30					
繳交資料截止		112.5.7					
指定項目甄試日期		112.5.19					
榜示		112.6.5					
總成績複查截止		112.5.31					
同級分(分數)超額篩選方式		一、學測國文、英文、數學B、社會之級分總和 二、學測英文級分 三、學測社會級分					
備註		1.審查資料若有補充說明，將公告於本系網頁，考生請自行上網參看。 2.本系參加校內聯合分發，請見「本校重要事項說明」。 3.聯絡電話：(02)33664003。 4.本系網址：http://www.cl.ntu.edu.tw。 5.通過第一階段篩選者，請務必於報名前至https://reg.aca.ntu.edu.tw/112app.asp詳閱本校招生須知，報名及繳費至5月7日止。					

## 指定項目的說明：

### ① 審查資料項目

### ② 甄試說明

特殊選才

繁星推薦

個人申請

登記分發



## 審查資料

課程成果  
至多勾選 3 件

多元表現  
至多勾選 10 件

多元表現綜整心得  
字數合計至多 800  
字、圖片至多 3 張，  
上傳 PDF 檔案

項次	審查資料	項目內容代碼對照
1	修課紀錄 (註 1)	A. 修課紀錄
2	課程學習 成果 (註 2)	B. 書面報告 C. 實作作品 D. 自然科學領域探究與實作成果，或特殊類型班級之相關課程學習成果 E. 社會領域探究活動成果，或特殊類型班級之相關課程學習成果
3	多元表現 (註 3)	F. 高中自主學習計畫與成果 G. 社團活動經驗 H. 擔任幹部經驗 I. 服務學習經驗 J. 競賽表現 K. 非修課紀錄之成果作品 L. 檢定證照 M. 特殊優良表現證明 N. 多元表現綜整心得
4	學習歷程 自述	O. 高中學習歷程反思 P. 就讀動機 Q. 未來學習計畫與生涯規劃
5	其他	R. (校系自行輸入限 10 字) S. (校系自行輸入限 10 字) T. (校系自行輸入限 10 字)

A. 修課紀錄：由學校統一上傳

B~M  
學生自行由學  
習歷程  
資料庫  
中勾選  
上傳

自行上傳容量最大 5 MB

審查資料的最後一哩路：  
撰寫 NOPQ

特殊選才

繁星推薦

個人申請

登記分發

# 大學端對申請入學備審資料審查參考原則

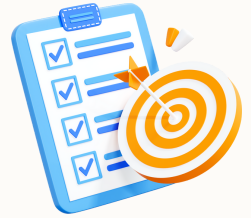

重視學生基本素養所展現的核心能力

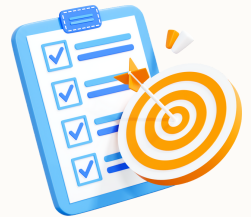

重視學生在校內的學習活動



重視資料真實性及學生自主準備



不是學系所列的所有項次都要具備，重視多面向的參採



不是以量取勝，重視學生學習過程的反思



大學招生委員會聯合會

CAC 大學甄選入學委員會  
College Admissions Committee

↑ 回首頁   繁星推薦

# 113 申請入學

大學之位 為您預留

校系分別查詢   網路購買簡章   網路報名系統   聽障生  
免英聽檢定   篩選結果查詢   審查資料上傳   各校榜單連結   網路登記志願   分發結果查詢   網路聲明放棄

個人密碼設定

防疫應變專區

MAIN MENU

- ▶ 訊息公告
- ▶ 法令規章
- ▶ 重要時程
- ▶ 簡章發售
- ▶ 簡章公告
- ▶ 扶弱措施
- ▶ 統計資料
- ▶ 下載專區
- ▶ 相關網站
- ▶ 歷年資料

高中作業資訊系統

大學作業資訊系統

## 訊息公告 News

最新消息

請留意！甄選委員

112/09/13 [系統公告] 113甄選作業資訊安全管理(ISMS)、個人資料保護管理(PIMS)維護及驗證委外服務案 招標公告

112/09/05 [其他事項] 113學年度大學『繁星推薦』暨『申請入學』等2種類招生簡章印製與裝寄作業招標公告

112/09/05 [招生試務] 113學年度申請入學辦理第一階段檢定、篩選納入大學程式設計先修檢測 (APCS) 校系一覽表

112/08/31 [招生試務] 113學年度大學「申請入學」招生檢定科目採計「大學入學考試中心高中英語聽力測驗成績」之校系一覽表

112/08/23 [系統公告] 113申請入學已更新上線，112申請入學相關資料，請至歷年資料查詢，謝謝。

112/07/27 [會議簡報] 112學年度大學繁星推薦、申請入學招生作業檢討會會議資料(大學承辦老師使用)

瀏覽頁數： 1 [全部]

## 個人申請網站



特殊選才

繁星推薦

個人申請

登記分發

113學年度

## 科技校院日間部四年制申請入學聯合招生

[重要日程](#) | [簡章查詢與下載](#) | [委員學校作業系統](#) | [高中學校作業系統](#) | [考生作業系統](#)

### 1. 最新消息

- 防疫應變專區
- 重大變革事項
- 考生資訊
- 高中學校資訊
- 委員學校資訊
- 其他資訊

### 2. 招生學校

### 3. 規章辦法

### 4. 重要日程

### 5. 常見問題

### 6. 簡章查詢與下載

### 7. 學測參採科目查詢

### 8. 簡章購買方式

### 9. 下載專區

### 10. 統計資料

### 11. 相關網站連結

### 12. 考生作業系統

### 13. 高中學校作業系統

### 最新消息

#### 【防疫應變專區】

目前尚無訊息

#### 【重大變革事項】

目前尚無訊息

#### 【考生資訊】

112.08.31 科技校院日間部四年制申請入學聯合招生113學年度網頁啟用，如須查詢其他學年度資料，請至「...

[more...](#)

#### 【高中學校資訊】

目前尚無訊息

#### 【委員學校資訊】

目前尚無訊息

## 四技申請網站



特殊選才

繁星推薦

個人申請

登記分發

# 登記分發



## 招生方式

1. 校系可採學測至多2科進行檢定，另可檢定英聽。
2. 校系會從學測、分科測驗、術科考試中取3至5科作為加權採計科目，其中分科測驗至少會採計1科。
3. 成績為60級分制，當學測作為採計科目時，亦由60級分制來計算成績（可至大考中心學測試務專區查詢轉化後的級分）
4. 學生共可填100個志願科系。

## 登記分發流程

通過校系檢定標準，網路登記100個志願

採計

依採計科目加權算分

公告分發結果

學測英文達均標

學系	學科能力測驗及 英語聽力測驗檢定標準	採計科目及加權 (含學測、分科及術科)	同分參酌順 序	
電機工程學系	1. 英 文 (均標)	數學甲(分科) x 2.00	1	本 領 道
		英 文(學測) x 1.50	2	
		物 理(分科) x 1.50	3	
		化 學(分科) x 1.00	4	
		--	--	

加權過後總分計算：

數甲x2+學測英文換算成60級分制x1.5+物理x1.5+化學x1

(ex:原12級分，換算成60級分制可能為46級分)

特殊選才

繁星推薦

個人申請

登記分發

# 去年登記分發採計科目組合

		分科測驗					學測								
		數甲	物理	化學	生物	歷史	地理	公民	國文	英文	數A	數B	社會	自然	系組數
最多採計組合						✓			✓	✓					162
								✓	✓	✓					134
		✓	✓	✓					✓	✓					130
								✓	✓	✓		✓			124
最少採計組合		✓				✓			✓	✓					1
								✓	✓					✓	1
					✓	✓		✓	✓						1
		✓	✓						✓	✓				✓	1



## 最新消息

日期	事項
112.09.13	【系統開放】 113學年度大學分發入學分則登錄系統(大學專用)，登錄前請先至「索取密碼系統」設定密碼
112.09.01	【文件下載】 112學年度分發入學志願表申請
112.08.31	【公告】 113學年度分發入學檢定英聽系組列表
112.08.25	【公告】 112學年度分發入學複查結果公告
112.08.15	【公告】 112學年度分發入學各系組最低錄取標準表
112.08.15	【公告】 112學年度分發入學放榜記者會簡報、相關統計資料
112.07.28	【公告】 112學年度分發入學招生訊息(含回流後招生名額、成績人數累計表、最低登記標準)
112.07.28	【新聞稿】 112學年度分發入學招生訊息公告

## 重要時程

### 112學年度分發入學重要時程

月份	事項
6月	112/06/01~112/06/20 受理-「登記分發相關證明文件」審查
	112/06/02~112/08/04 提供-「登記志願單機版」下載
	112/06/08~112/06/19 報名-「分科測驗」
	112/06/14~112/06/17 放棄-「繁星推薦(第八類學群)」及「申請入學」錄取資格

更多

# 登記分發網站



特殊選才

繁星推薦

個人申請

登記分發

# 大學多元入學簡表

意義與目標	大學選才多元、學生選擇適性管道		
招生制度	甄選入學		考試入學分發
	繁星推薦	個人申請	
招收對象	學習態度佳 資格：在校成績校排50%	多元智能 興趣明確的學生	考科能力強
取才方式	1. 學測＋在校成績，二者一樣重要 2. 可設英聽為門檻	1. 第一階段：學測 2. 第二階段：學習歷程檔案＋各校自定甄試項目 3. 可設英聽為門檻	1. 搭配採計「分科測驗＋學測＋術科」3-5科 2. 可設學測、英聽設門檻

特殊選才

繁星推薦

個人申請

登記分發



# 高三孩子可能會面臨的壓力



高三段考、學測模考穿插進行，讀書步調不易調整，努力與回饋不見得成正比



入學管道多，不知從何選擇；目標不明確，對未來有不確定／不安全感／焦慮感



擔憂個人申請學習歷程檔案及第二階段甄試項目準備來不及



好勝心強、自我要求高、只准成功不許失敗的壓力





## 身為家長，我們可以....

- 1.減少自己的焦慮，焦慮容易互相感染
- 2.傾聽、信任、支持、陪伴、適度的引導，看見孩子的努力
- 3.了解資訊：大學多元入學、學習歷程檔案等，適時提醒
- 4.保持開放的討論態度，不過度介入，讓孩子學習做決定  
與負責任的態度
- 5.生命是長期的經驗累積：盡最大努力，已是勝利
- 6.珍惜親子相處時光，創造愛與品質的互動



# 輔導室高三升學輔導時程

2023/09

學系探索量表

多元入學說明會  
(導師、家長)

2023/11

學系探索量表  
結果解釋

多元入學說明會  
(學生)

2024/03

個別生涯諮詢  
(繁星推薦)  
(個人申請)

2024/05

個人申請二階  
模擬面試

2024/07

志願選填說明

個別生涯諮詢  
(登記分發)

柯淑娟：301、303、305、307

分機153

王怡文：302、304、306、308、309

分機155

The background features abstract, organic shapes in shades of orange and teal. On the left, there are large, overlapping orange shapes. On the right, there are several teal circles of varying sizes. At the bottom, there is a series of orange, rounded, wave-like shapes. A thin, wavy orange line runs horizontally across the lower middle of the image.

**Thanks!**